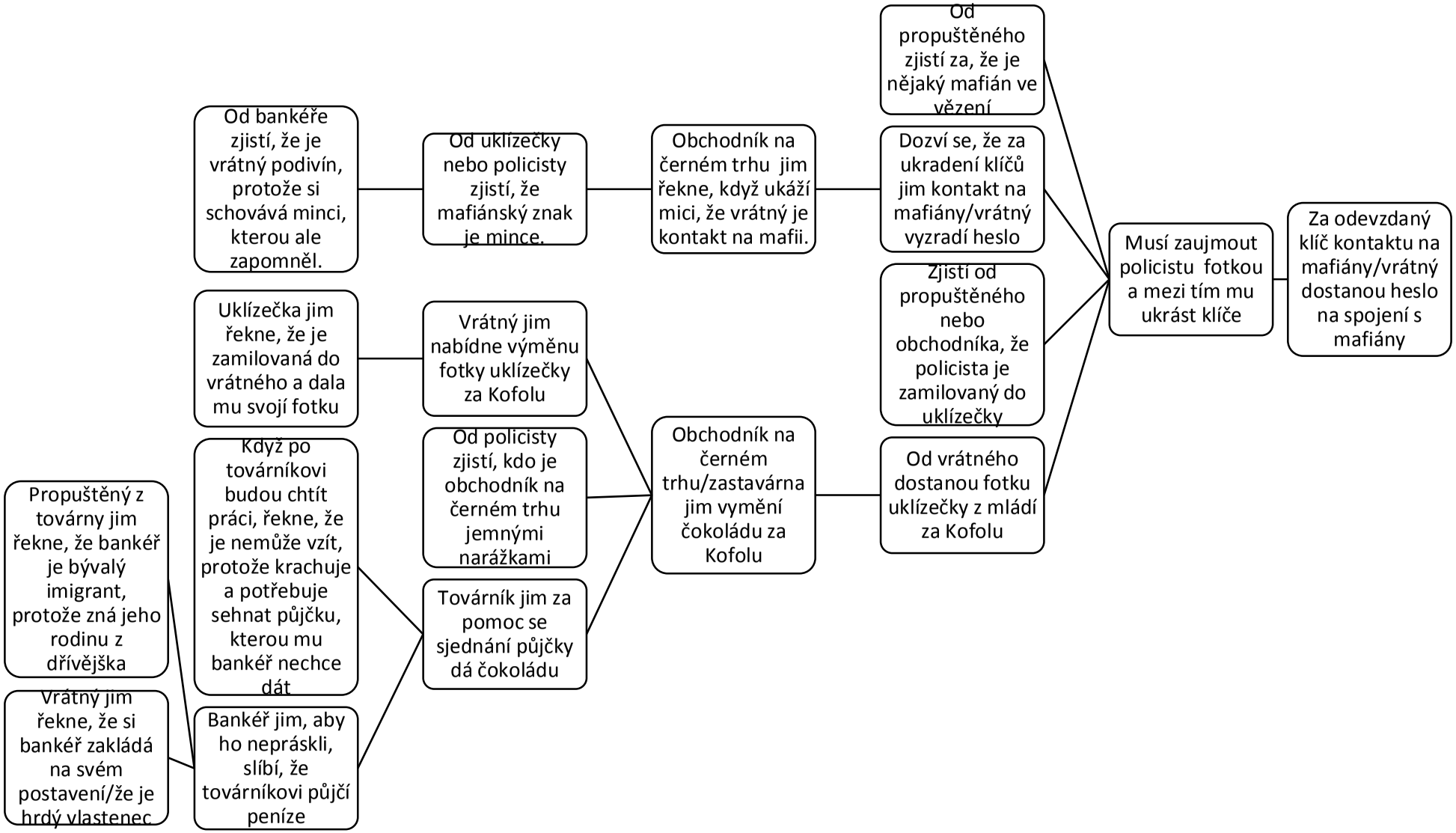
Od bankéře zjistí, že je vrátný podivín, protože si schovává minci, kterou ale zapomněl.
Od uklízečky nebo policisty zjistí, že mafiánský znak je mince.
Obchodník na černém trhu jim řekne, když ukáží mici, že vrátný je kontakt na mafii.
Od propuštěného zjistí za, že je nějaký mafián ve vězení
Dozví se, že za ukradení klíčů jim kontakt na mafiány/vrátný vyzradí heslo
Zjistí od propuštěného nebo obchodníka, že policista je zamilovaný do uklízečky
Od vrátného dostanou fotku uklízečky z mládí za Kofolu
Musí zaujmout policistu fotkou a mezi tím mu ukrást klíče
Za odevzdaný klíč kontaktu na mafiány/vrátný dostanou heslo na spojení s mafiány
Uklízečka jim řekne, že je zamilovaná do vrátného a dala mu svojí fotku
Vrátný jim nabídne výměnu fotky uklízečky za Kofolu
Od policisty zjistí, kdo je obchodník na černém trhu jemnými narážkami
Obchodník na černém trhu/zastavárna jim vymění čokoládu za Kofolu
Když po továrníkovi budou chtít práci, řekne, že je nemůže vzít, protože krachuje a potřebuje sehnat půjčku, kterou mu bankéř nechce dát
Továrník jim za pomoc se sjednání půjčky dá čokoládu
Propuštěný z továrny jim řekne, že bankéř je bývalý imigrant, protože zná jeho rodinu z dřívějška
Vrátný jim řekne, že si bankéř zakládá na svém postavení/že je hrdý vlastenec
Bankéř jim, aby ho nepráskli, slíbí, že továrníkovi půjčí peníze